



Recibo de Inscrição CAR – MT

Proprietários

Nome/Razão Social	CPF/CNPJ
ROMÃO RIBEIRO FLOR	007.949.106-53
ESPÓLIO DE SEBASTIÃO RIBEIRO FLOR	007.949.026-34

Dados Gerais

Nº CAR Estadual	Situação Estadual	Data de Cadastro	Data da Situação
MT162635/2019	Ativo	26/08/2021	26/08/2021

Nº Recibo Federal

MT-5107859-6D5C60DF18FD46429334004AAF80FA33

Dados da Propriedade

Propriedade	UF	Município
FAZENDA RIO PRETO E RIO PRETO II	MT	São Félix do Araguaia

Dados das Áreas dos Imóveis Rurais

Identificação	Tipo	Área (ha)
20899	Matrícula	653,3027
18606	Matrícula	28.824,6578
20900	Matrícula	13.108,4258
20897	Matrícula	3.559,8408
18406	Matrícula	13.517,6029

Adesão ao Programa de Regularização

O proprietário ou possuidor acima identificado, no ato de inscrição do seu imóvel rural no Cadastro Ambiental Rural, aderiu ao Programa de Regularização Ambiental, na forma da Lei, com o objetivo de regularizar os passivos existentes nas áreas de reserva legal, preservação permanente e uso restrito, identificadas nas informações inseridas no SIMCAR.

Importante

- A Secretaria de Estado de Meio Ambiente – SEMA/MT, não se responsabiliza por eventual uso indevido do presente Recibo de Inscrição do CAR, advindo de dolo ou má fé;
- Todas as informações técnicas prestadas, especialmente os pessoais e dominiais, bem como as informações prestadas pelo (a) proprietário (a) do imóvel é de sua inteira responsabilidade, respondendo legalmente pelas mesmas.
- Este Recibo de Inscrição do CAR não contém emendas ou rasuras;
- Este Recibo de Inscrição do CAR poderá ter a sua validade suspensa, indeferida ou cancelada, a qualquer tempo, por motivo de irregularidades constatadas, ou em virtude das legislações vigentes;



Croqui do CAR

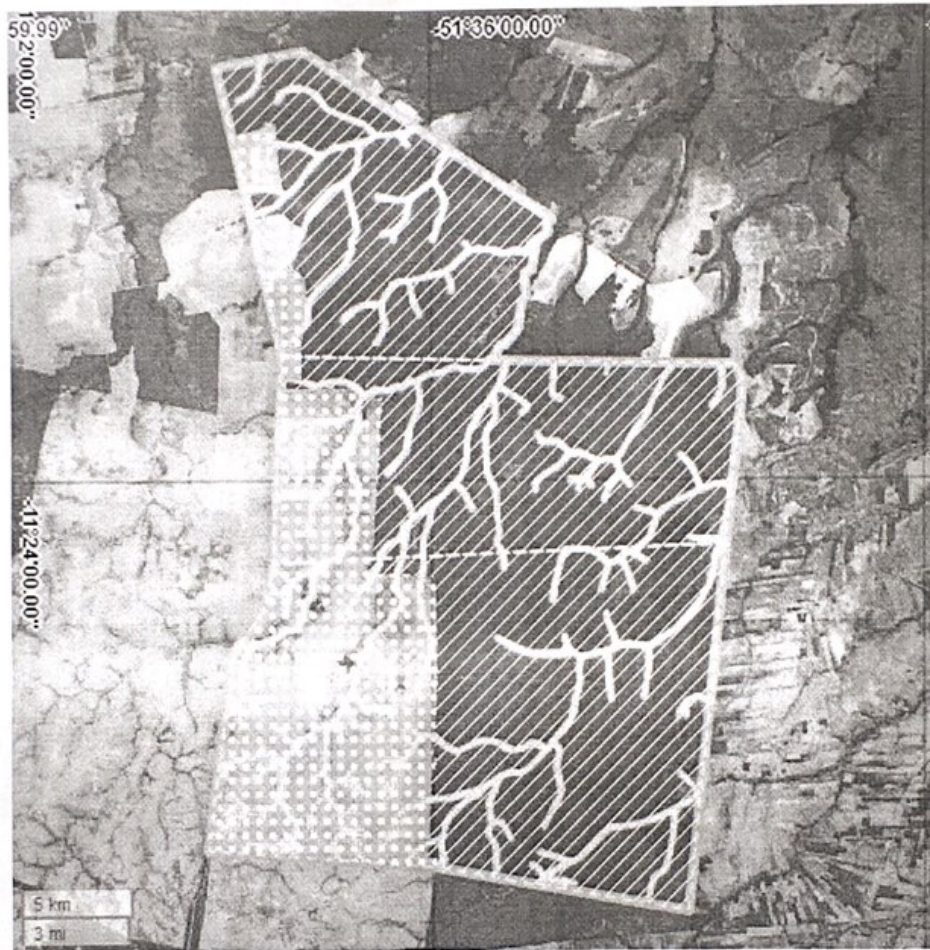

Legenda	Identificação da Área	Área (ha)
	ATP - Área Total da Propriedade	59.663,8300
	AIR - Área do Imóvel Rural (Matricula/Posse)	59.663,8300
	APP - Área de Preservação Permanente	2.147,7995
	AVN - Área de Vegetação Nativa	44.043,2800
	AUAS - Área de Uso Antropizado do Solo	0,0000
	Área Consolidada	15.497,7170