



## Recibo de Inscrição CAR – MT

### Proprietários

Nome/Razão Social	CPF/CNPJ
VALE VERDE AGROPECUÁRIA LTDA	44.283.223/0001-89

### Dados Gerais

Nº CAR Estadual	Situação Estadual	Data de Cadastro	Data da Situação
MT198480/2021	Ativo	29/12/2021	29/12/2021

### Nº Recibo Federal

MT-5107776-CB9ECB439EF44F38A078E38FA46BDF7C

### Dados da Propriedade

Propriedade	UF	Município
Fazenda Vale Verde	MT	Santa Terezinha

### Dados das Áreas dos Imóveis Rurais

Identificação	Tipo	Área (ha)
8891	Matrícula	1.157,1951
8892	Matrícula	1.512,8494
8896	Matrícula	192,8896

### Adesão ao Programa de Regularização





O proprietário ou possuidor acima identificado, no ato de inscrição do seu imóvel rural no Cadastro Ambiental Rural, aderiu ao Programa de Regularização Ambiental, na forma da Lei, com o objetivo de regularizar os passivos existentes nas áreas de reserva legal, preservação permanente e uso restrito, identificadas nas informações inseridas no SIMCAR

### Importante

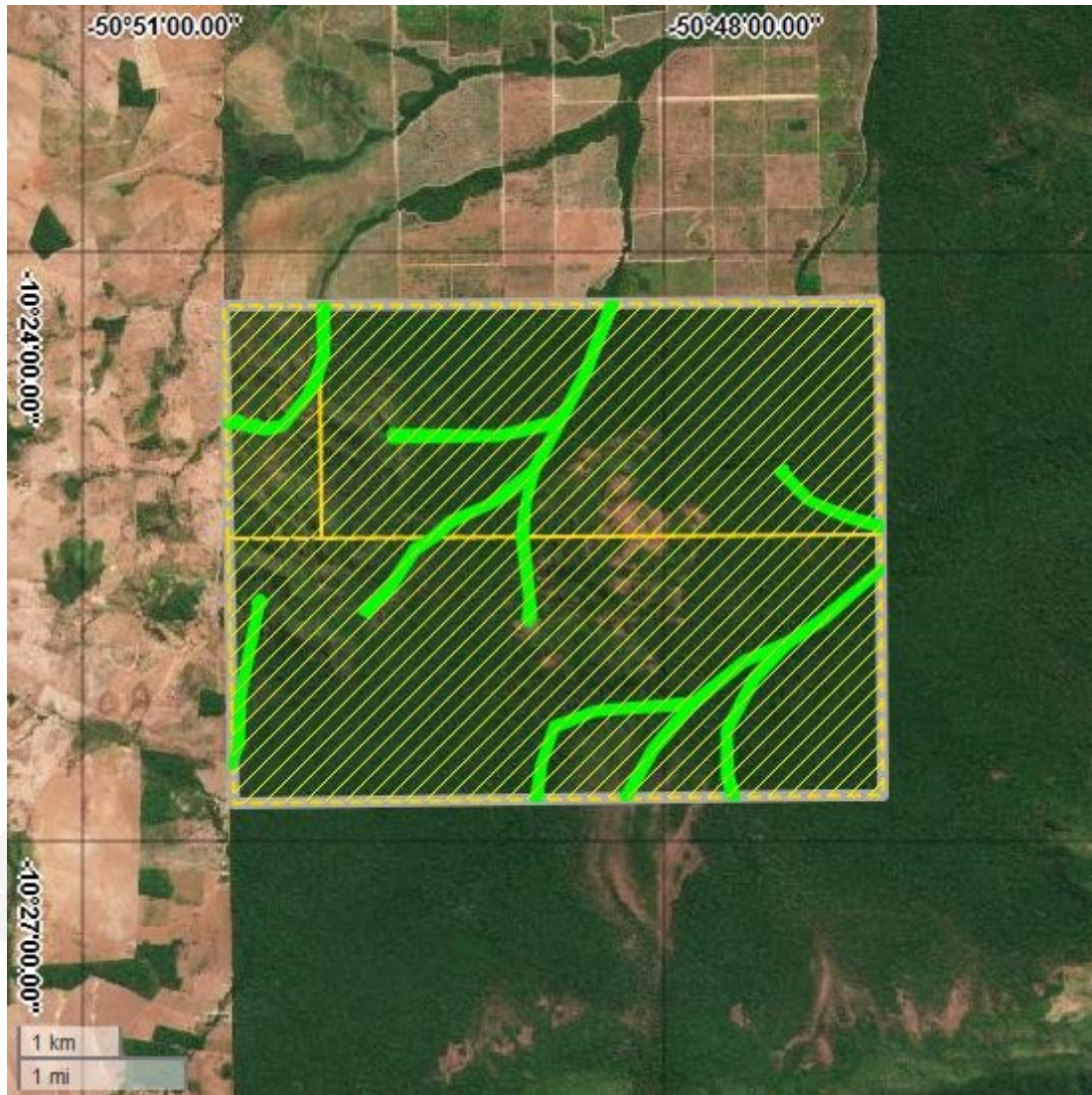
- A Secretaria de Estado de Meio Ambiente – SEMA/MT, não se responsabiliza por eventual uso indevido do presente Recibo de Inscrição do CAR, advindo de dolo ou má fé;
- Todas as informações técnicas prestadas, especialmente os pessoais e dominiais, bem como as informações prestadas pelo (a) proprietário (a) do imóvel é de sua inteira responsabilidade, respondendo legalmente pelas mesmas.
- Este Recibo de Inscrição do CAR não contém emendas ou rasuras;
- Este Recibo de Inscrição do CAR poderá ter a sua validade suspensa, indeferida ou cancelada, a qualquer tempo, por motivo de irregularidades constatadas, ou em virtude das legislações vigentes;

Croqui do CAR



Legenda	Identificação da Área	Área (ha)
	ATP - Área Total da Propriedade	2.862,9341
	AIR - Área do Imóvel Rural (Matrícula/Posse)	2.862,9341
	APP - Área de Preservação Permanente	110,3984
	AVN - Área de Vegetação Nativa	2.854,2136
	AUAS - Área de Uso Antropizado do Solo	0,0000
	Área Consolidada	0,0000